

UTILIZAÇÃO DE “PRINT SCREENS” COMO FERRAMENTA DE ORIENTAÇÃO PARA O PREENCHIMENTO DE PROJETO SOBRE OS CUIDADOS COM A PELE NO DREAMSHAPER.

JANAINA FERNANDA DE SOUZA GONÇALVES NETO

FLÁVIA VENDRAMINI DURLO ORTOLAN

JOSINETE SALVADOR ALVES

MÔNICA MARUNO

INTRODUÇÃO

- Adolescentes muitas vezes subestimam a importância do uso de protetor solar devido a uma combinação de fatores:
 - falta de conscientização sobre os danos cumulativos do sol;
 - influências sociais que valorizam um tom de pele bronzeado;
 - complexidade de incorporar o protetor solar à rotina diária.



INTRODUÇÃO

- Educar os adolescentes:
 - Sobre os benefícios do uso regular de protetor solar;
 - Incentivar hábitos saudáveis de fotoproteção desde cedo são medidas essenciais para mitigar esses problemas.
 - A conscientização sobre os danos causados pelo sol;
 - Promoção de hábitos de proteção solar adequados são fundamentais para preservar a saúde da pele a longo prazo.

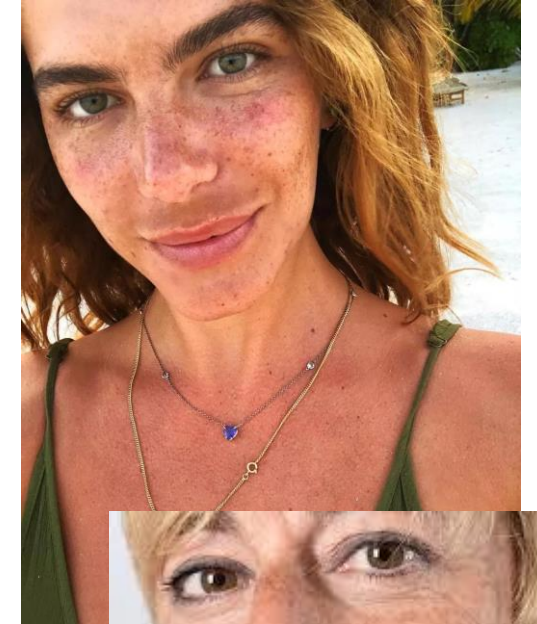

OBJETIVO

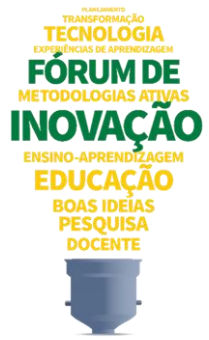

- Empregar “print screens” como ferramenta para exemplificar e favorecer o preenchimento da plataforma DreamShaper, durante o desenvolvimento do Projeto Integrador sobre os “Cuidados com a pele”, realizado pelas alunas do curso de Estética e Cosmética.

METODOLOGIA

- Dificuldades ao preencher plataformas de EdTech especializadas em Aprendizagem Baseada em Projeto, destinadas a apoiar instituições de ensino.



METODOLOGIA

- Prints da tela do computador foram utilizados para exemplificar as etapas de preenchimento da plataforma por meio de um projeto piloto.

METODOLOGIA

- Orientações foram realizadas para auxiliar as alunas no preenchimento do Projeto descritivo e quantitativo por elas desenvolvido e fundamentado de acordo com a metodologia do Arco de Maguerez, na plataforma DreamShaper.

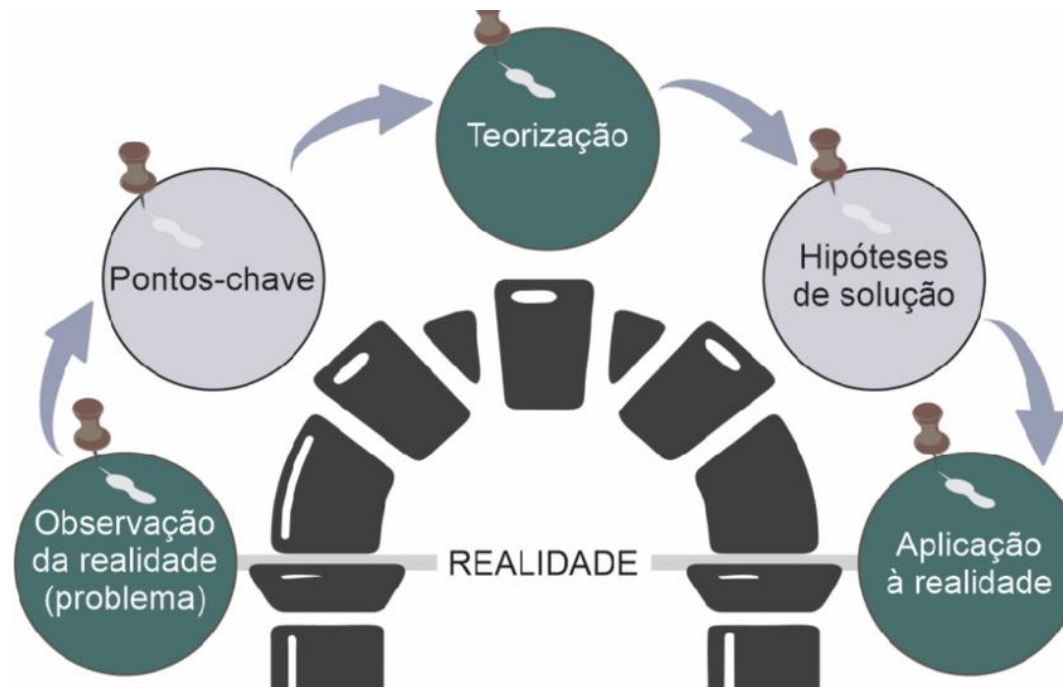

METODOLOGIA

- O Projeto foi quantificado por meio da aplicação um questionário aos alunos do 1º. Semestre dos cursos de Biomedicina, Enfermagem, Estética, Nutrição, Pedagogia e Psicologia dos períodos diurno e noturno da Barão de Mauá.

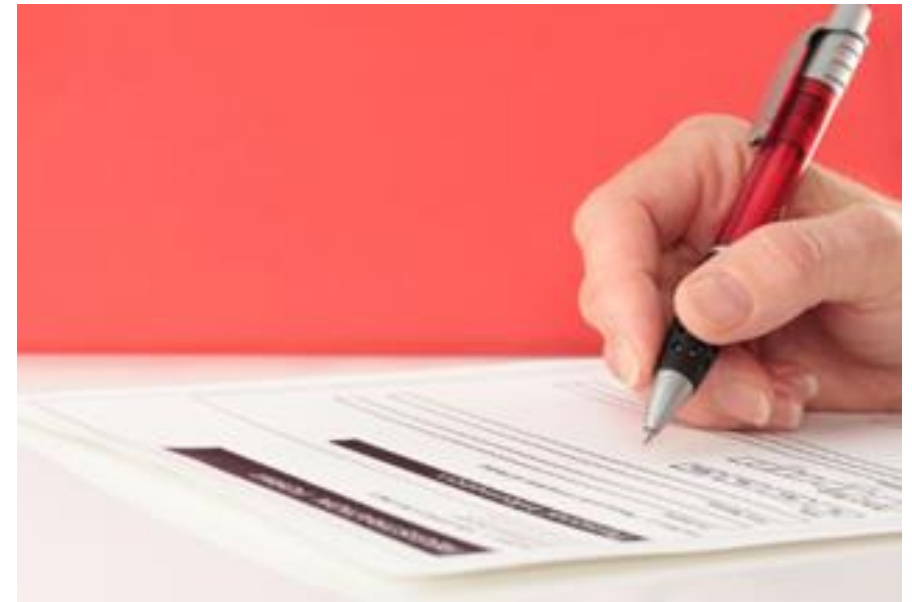

RESULTADOS

- Dos 418 alunos que participaram do estudo, 150 alunos não utilizam protetor solar.
-

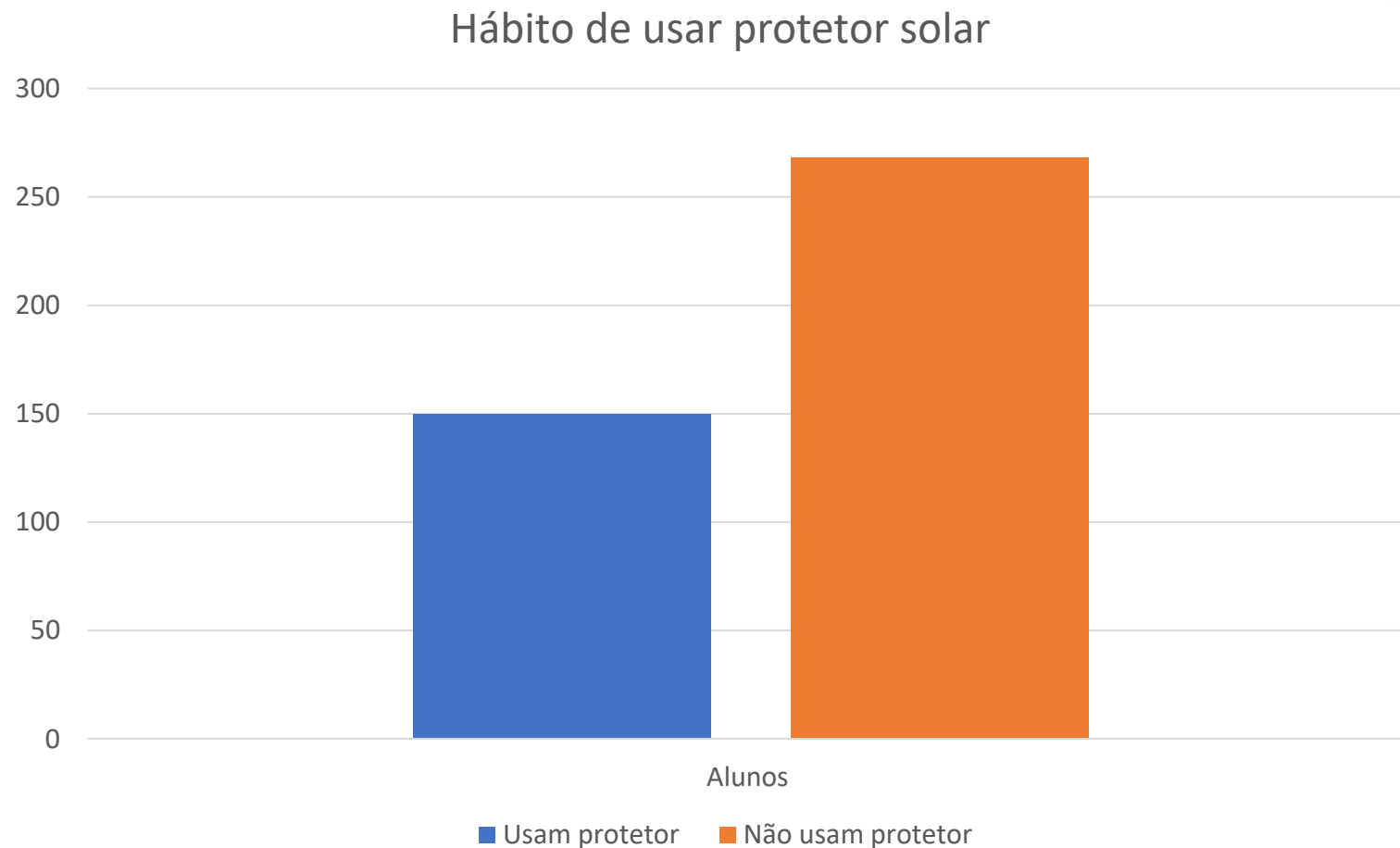

RESULTADOS

- Este e os demais dados constatados no questionário aplicado foram preenchidos de forma organizada e facilitada na plataforma DreamShaper utilizando os “prints” exemplificadores como orientadores.

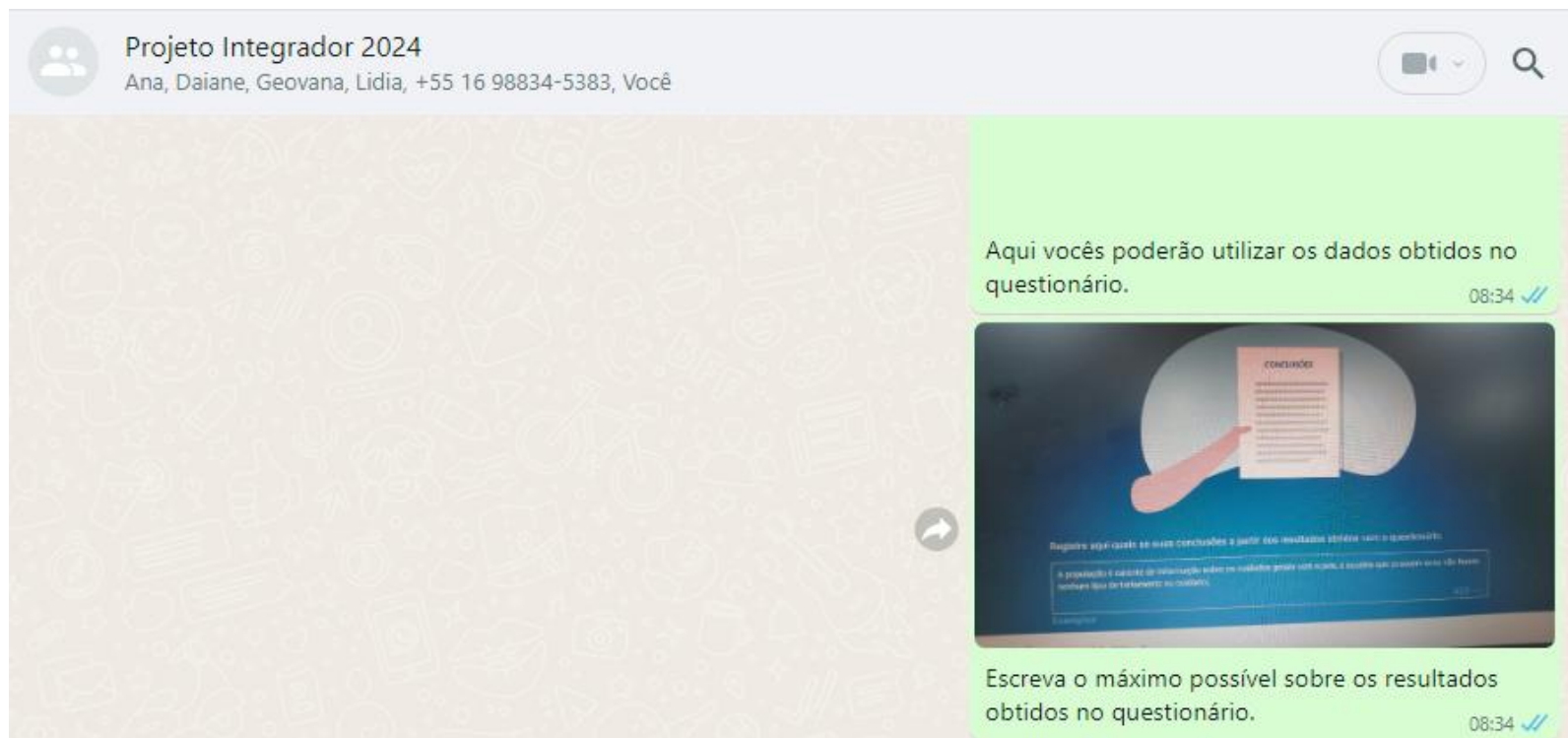

RESULTADOS

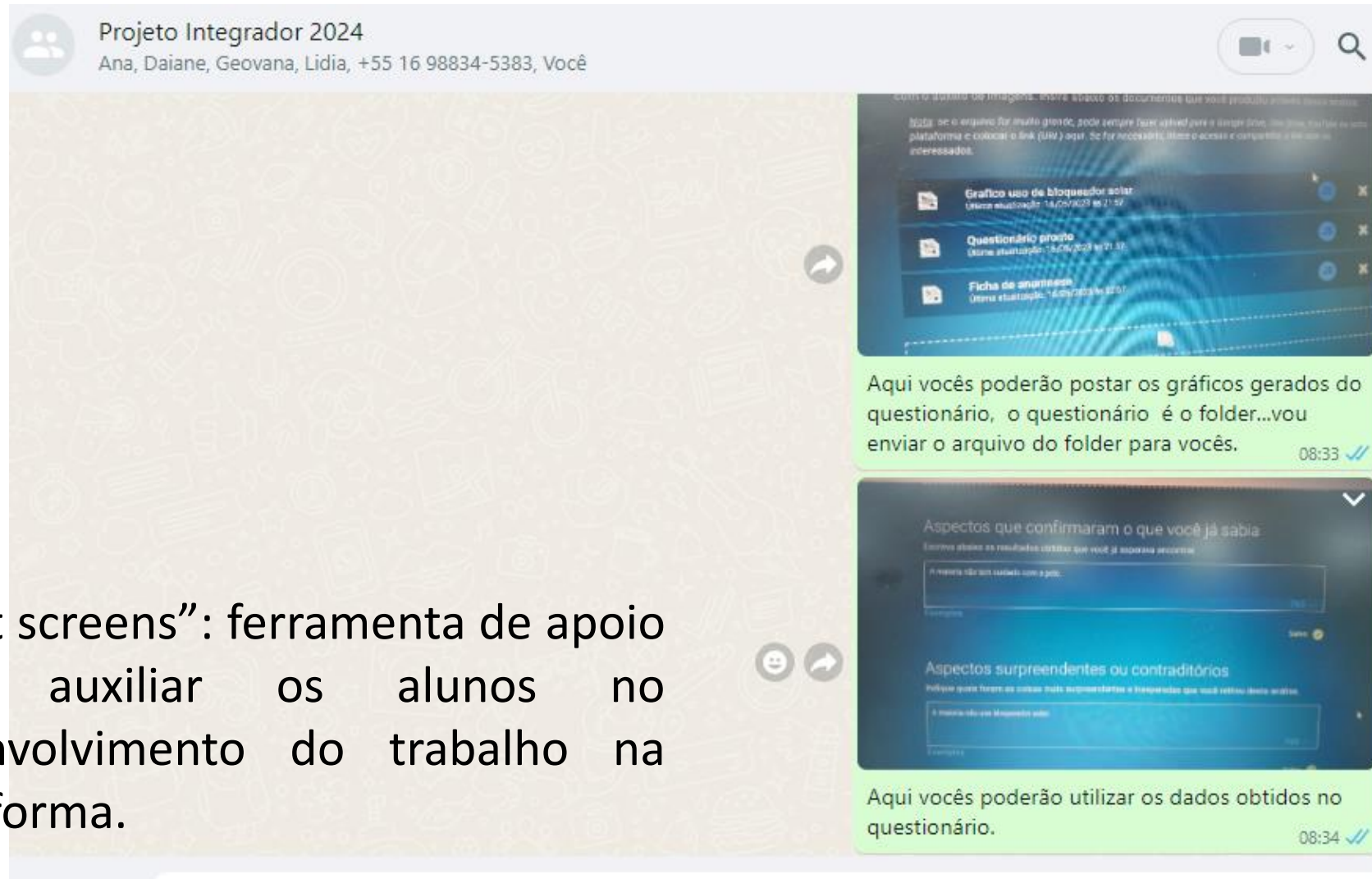

- “Print screens”: ferramenta de apoio para auxiliar os alunos no desenvolvimento do trabalho na plataforma.

RESULTADOS

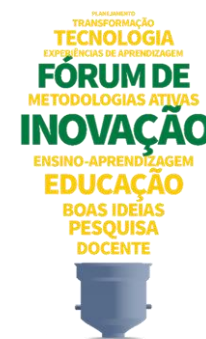

← → ↻ ☆ 📄 | J ⋮

📁 Comitê Ética 📁 Outros

Barão de Mauá - Projeto Comunitário 2023.2 🔔

Dashboard

As Minhas Turmas

🔍 Mais Antigas ▾

2(5 projetos 2024/1 - Projeto Integrador - Atensão In... ⚙️

2(5 projetos 2024/1 - Projeto Integrador - Atensão In... ⚙️

Os Meus Projetos

🙁 Você ainda não tem projetos. Clique no botão abaixo para criar um novo projeto:

[+ Novo projeto](#)

DreamShaper

JS

RESULTADOS

← → ↻ baraodemaua-comunitario-232.dreamshaper.com/cluster ☆ 🗄️ | J ⋮

📁 Comitê Ética 📁 Outros

Barão de Mauá - Projeto Comunitário 2023.2

2024/1 - Projeto Integrador - Atenção Integral em Estética - 3A [TEC. ESTÉTICA E COSMÉTICA (N)]

Projetos

Nesta seção você pode encontrar os projetos da sua turma

🔍 Mais Recentes ▾

100%	Avaliação de pele dos acadêmicos do Centro Universitá...	5	Editado a 7 junho 2024
100%	Cuidados com a pele: uma abordagem estética	4	Editado a 7 junho 2024
100%	Orientações sobre os cuidados com a pele.	6	Editado a 7 junho 2024
100%	Rotina e cuidados para uma pele radiante e saudável.	5	Editado a 6 junho 2024
100%	Pele de porcelana	4	Editado a 6 junho 2024

JS

DreamShaper



RESULTADOS

Avaliação de pele dos acadêmicos do Centro Universitário
Barão de Mauá

Barão de Mauá - Projeto Comunitário 2023.2

 dreamshaper



CONSIDERAÇÕES FINAIS

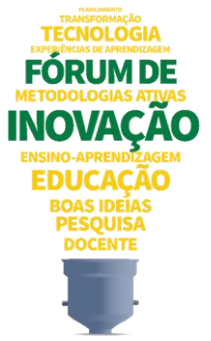

- Conclui-se que muitos alunos não estão familiarizados com a interface da plataforma ou com o uso de tecnologias específicas necessárias para realizar atividades de aprendizagem baseada em projetos.

CONSIDERAÇÕES FINAIS

- Plataformas de EdTech para Aprendizagem Baseada em Projeto ofereçam oportunidades valiosas para o desenvolvimento de habilidades práticas e colaborativas.
- As dificuldades dos alunos universitários no seu preenchimento destacam a necessidade de suporte adequado, orientação clara e consideração das diversas necessidades dos estudantes para maximizar o seu potencial educacional por meio do uso de “print screens”.

CONSIDERAÇÕES FINAIS

- Dados sobre a não utilização de protetor de solar, levou a necessidade de estabelecer uma parceria entre os cursos de Estética e Cosmética e o de Farmácia, para o desenvolvimento de uma campanha de orientação sobre a importância da fotoproteção com objetivo de retardar os efeitos da radiação solar na pele e evitar desenvolvimento de melanoses e fotoenvelhecimento precoce.





UNIDADE CENTRAL

Rua Ramos de Azevedo, 423
Jd. Paulista - Ribeirão Preto/SP

UNIDADE ITARARÉ

Rua Itararé, 94 - Jd. Paulista
Ribeirão Preto/SP

UNIDADE ITAÍZIA

Av. Itatiaia, 1.176 - Jd. Sumaré
Ribeirão Preto/SP

UNIDADE INDEPENDÊNCIA

Rua José Curvelo da Silveira Jr., 110
Jd. Califórnia - Ribeirão Preto/SP

UNIDADE CAMILO

Rua Camilo de Mattos, 2211
Jd. Paulista - Ribeirão Preto/SP

0800 18 35 66

www.baraodemaua.br