

HOME CARE COMO RELATÓRIO FINAL DA CLÍNICA SUPERVISIONADA EM TERAPIA CAPILAR

AUTOR 1: Monica Maruno

AUTOR 2: José Roberto Cunha Junior

AUTOR 3: Maria Izabel Marim Pita

AUTOR 4: Janaina Fernanda de Souza

ProFCon

Programa de Formação Continuada

TERAPIA CAPILAR



DISFUNÇÕES CAPILARES E ESTÉTICAS

GENÉTICA

textura, cor, curvatura, densidade e crescimento

HORMONAIAS

os hormônios circulantes na corrente sanguínea modificam o crescimento dos cabelos na puberdade, na gravidez, na menopausa, na terceira idade e, em decorrência de doenças glandulares

NUTRICIONAIS

a alimentação carente de proteínas, vitaminas, minerais e gorduras insaturadas alteram os ciclos capilares. No estado de desnutrição aumentam o número de folículos na fase de repouso, além de determinarem despigmentação, adelgaçamento, interrupção do crescimento e perda do brilho dos fios

QUÍMICAS

muitas substâncias e medicamentos influem no crescimento e na perda dos cabelos

DISFUNÇÕES CAPILARES E ESTÉTICAS

PSÍQUICAS

transtornos emocionais ou estresse intenso podem originar perda dos fios

CLIMÁTICAS

no início do outono acontece uma queda de cabelos decorrente das alterações da luminosidade do verão que aceleram o ciclo telógeno.

ENVELHECIMENTO

Até os dez anos ocorre o espessamento progressivo da haste.

na adolescência, hormônios provocam alterações na coloração e no formato dos fios.

No adulto ocorrem modificações da estrutura da derme do couro cabeludo com a diminuição da síntese de colágeno pelos fibroblastos.

Após os 50 anos, alterações na irrigação sanguínea local e circulação linfática prejudicando a nutrição dos folículos pilosos.

DISFUNÇÕES CAPILARES E ESTÉTICAS

Disfunções do Couro Cabeludo

Seborreia

Caspa

Dermatite Seborreica

Psoríase

Disfunções no Ciclo Biológico do Cabelo

Eflúvio Telógeno

Alopecia Areata

Alopecia Androgenética

ANAMNESE

14. Alguém da família tem algum destes tipos de calvície?

FEMININA

DIFFUSE (Ludwig)

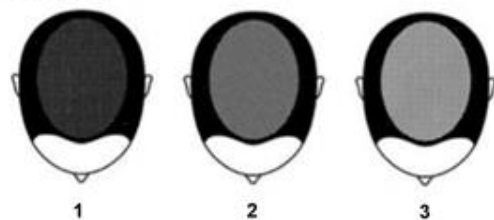

FRONTAL ACCENTUATION (Olsen)

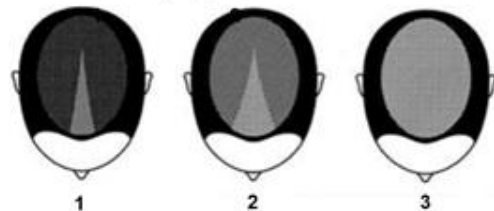

MASCULINA

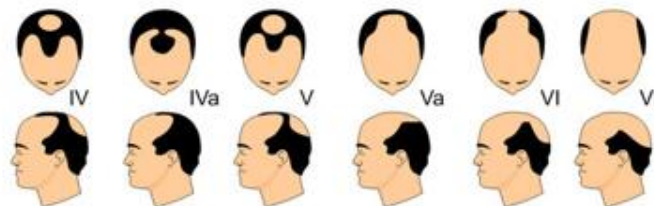
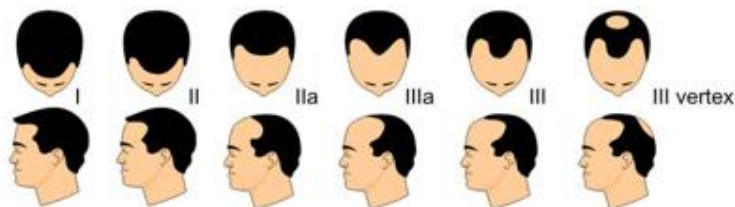

TERAPIA CAPILAR – MACRO E MICROSCÓPICA



TERAPIA CAPILAR – MACRO E MICROSCÓPICA

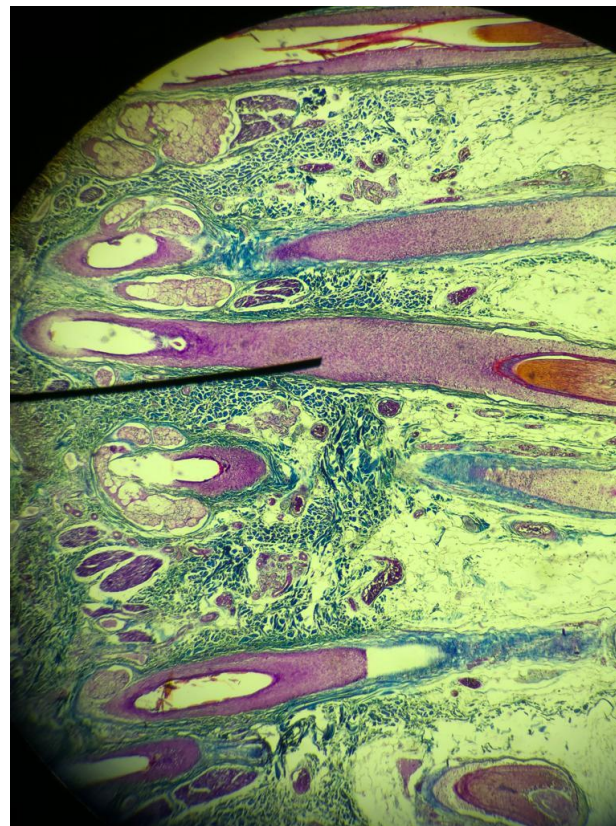

ProFCon

Programa de Formação Continuada

ATIVIDADES PRÁTICAS



ELETROTERRÁPICOS



MINIMAMENTE INVASIVOS



COSMÉTICOS E COSMECÊUTICOS



ANÁLISE COSMETOLÓGICA



ORIENTAÇÃO HOME CARE



A rotina de cuidados deve ser mantida!

É essencial contar com profissionais de estética que, além das técnicas corretas, auxiliam em procedimentos home care que proporcionam saúde, beleza e bem-estar contínuos:

- Produto direcionado para o seu tipo de couro cabeludo e cabelo;
- Aumentam o tempo de duração dos tratamentos feitos nas clínicas de estética;
- Duram mais que os produtos convencionais;
- Uso de ativos com eficiência comprovada;

ProFCon

Programa de Formação Continuada

HOME CARE



Nome do (a) paciente: _____

Telefone (watsapp): _____

Disfunção ou alopecia: _____

Breve resumo do atendimento realizado:

Indicação de Home Care e modo de uso:

ProFCon

Programa de Formação Continuada

BARÃO DE MAUA
CENTRO UNIVERSITÁRIO

CURSO DE ESTÉTICA E COSMÉTICA
DISCIPLINA: CLÍNICA SUPERVISIONADA EM TRICOLOGIA E TERAPIA CAPILAR
6º Período

Curso de Tecnologia em Estética e Cosmética
Turma XI
Data: 03/11/2022

Efetivista: Milena P. dos Santos
Paciente: Lucimara Cristina Nogueira

Na anamnese inicial realizada, a paciente chegou com queixa de excesso de oleosidade (dermatite seborreica), descamação do couro cabeludo (caspa) e entradas frontais. Logo após a análise concluímos que, a oleosidade se dava pelo grande intervalo de tempo entre uma lavagem e outra, por isso indicamos a paciente em lavar o cabelo no mínimo em dias alternados (dia sim e dia não). Em relação a descamação, pelo fato do grande intervalo de dias de lavagem que a paciente relatou, a disfunção se desencadeou.

Dermatite Seborreica
A dermatite seborreica ou eczema seborreico é uma alteração crônica, não contagiosa e recorrente, em que ocorre inflamação nas áreas da pele onde existe um maior número de glândulas sebáceas. Caracteriza-se por placas **opacas**, descamisivas arredondadas, ovaladas, localizadas em áreas mais oleosas como couro cabeludo, face, colo e dorso (STEINER, 1998). A caspa ou dermatite seborreica é uma inflamação na pele que causa principalmente descamação e vermelhidão em algumas áreas da face, como sobrancelhas e cantos do nariz, couro cabeludo, orelhas e tórax. Apresenta períodos de melhora e de piora dos sintomas. A causa não é totalmente conhecida, mas pode estar relacionada ao tipo de sebo produzido pela pele do indivíduo e a inflamação pode ter origem genética ou ser desencadeada por agentes externos, como alergias, situações de fadiga ou estresse emocional, baixa temperatura, consumo de álcool, alguns tipos de medicamentos e excesso de oleosidade. As placas brancas que se soltam na base dos fios de cabelo são formadas porque as glândulas sebáceas (que produzem gordura) incham e passam a produzir secreção oleosa em excesso, que se acumula no couro cabeludo.

Referência
FORMANZ, Thalia **Bodoni**, et al. Dermatite seborreica: causas, diagnóstico e tratamento. **Infarma**, v. 16, n. 13/14, p. 77-80, 2005.
Associação Brasileira do Comércio Farmacêutico (ABCFAV) - CEMIG Saúde. Sociedade Brasileira de Dermatologia.

UNIDADE CENTRAL: Rua Nelson de Azevedo, 200 - Jd. Piraípolis - Barão de Mauá/SP
UNIDADE ITAIPAVA: Rua Nelson de Azevedo, 200 - Jd. Piraípolis - Barão de Mauá/SP
UNIDADE ITAPETINA: Rua Nelson de Azevedo, 200 - Jd. Piraípolis - Barão de Mauá/SP
UNIDADE INTERDEPENDÊNCIA: Rua José Carlos de Oliveira, 60 - Jd. Califórnia - Barão de Mauá/SP
UNIDADE CAPILAR: Rua Nelson de Azevedo, 200 - Jd. Piraípolis - Barão de Mauá/SP
0800 18 33 88 www.barao.edu.br

BARÃO DE MAUA
CENTRO UNIVERSITÁRIO

Home Care
Terapia Capilar

Frequência: 1x
Modo de uso: 1x

1. Lavar o couro cabeludo com shampoo adequado
• Aplicar o shampoo no couro cabeludo e massagear suavemente a região afetada.
• Aplicar o produto de forma leve.
• Lavar o couro cabeludo com água morna.
• Aplicar o condicionador apenas no comprimento da cabeleira.

2. Usar o hidratante capilar adequado
• Usar o hidratante capilar adequado para usar em todo o comprimento da cabeleira.
• Usar o hidratante capilar adequado para usar em todo o comprimento da cabeleira.
• Usar o hidratante capilar adequado para usar em todo o comprimento da cabeleira.

3. Usar o protetor solar adequado
• Usar o protetor solar adequado para usar em todo o comprimento da cabeleira.
• Usar o protetor solar adequado para usar em todo o comprimento da cabeleira.
• Usar o protetor solar adequado para usar em todo o comprimento da cabeleira.

4. Usar o óleo capilar adequado
• Usar o óleo capilar adequado para usar em todo o comprimento da cabeleira.
• Usar o óleo capilar adequado para usar em todo o comprimento da cabeleira.
• Usar o óleo capilar adequado para usar em todo o comprimento da cabeleira.

5. Usar o soro capilar adequado
• Usar o soro capilar adequado para usar em todo o comprimento da cabeleira.
• Usar o soro capilar adequado para usar em todo o comprimento da cabeleira.
• Usar o soro capilar adequado para usar em todo o comprimento da cabeleira.

6. Usar o condicionador capilar adequado
• Usar o condicionador capilar adequado para usar em todo o comprimento da cabeleira.
• Usar o condicionador capilar adequado para usar em todo o comprimento da cabeleira.
• Usar o condicionador capilar adequado para usar em todo o comprimento da cabeleira.

7. Usar o tratamento capilar adequado
• Usar o tratamento capilar adequado para usar em todo o comprimento da cabeleira.
• Usar o tratamento capilar adequado para usar em todo o comprimento da cabeleira.
• Usar o tratamento capilar adequado para usar em todo o comprimento da cabeleira.

8. Usar o produto capilar adequado
• Usar o produto capilar adequado para usar em todo o comprimento da cabeleira.
• Usar o produto capilar adequado para usar em todo o comprimento da cabeleira.
• Usar o produto capilar adequado para usar em todo o comprimento da cabeleira.

9. Usar o produto capilar adequado
• Usar o produto capilar adequado para usar em todo o comprimento da cabeleira.
• Usar o produto capilar adequado para usar em todo o comprimento da cabeleira.
• Usar o produto capilar adequado para usar em todo o comprimento da cabeleira.

10. Usar o produto capilar adequado
• Usar o produto capilar adequado para usar em todo o comprimento da cabeleira.
• Usar o produto capilar adequado para usar em todo o comprimento da cabeleira.
• Usar o produto capilar adequado para usar em todo o comprimento da cabeleira.

UNIDADE CENTRAL: Rua Nelson de Azevedo, 200 - Jd. Piraípolis - Barão de Mauá/SP
UNIDADE ITAIPAVA: Rua Nelson de Azevedo, 200 - Jd. Piraípolis - Barão de Mauá/SP
UNIDADE ITAPETINA: Rua Nelson de Azevedo, 200 - Jd. Piraípolis - Barão de Mauá/SP
UNIDADE INTERDEPENDÊNCIA: Rua José Carlos de Oliveira, 60 - Jd. Califórnia - Barão de Mauá/SP
UNIDADE CAPILAR: Rua Nelson de Azevedo, 200 - Jd. Piraípolis - Barão de Mauá/SP
0800 18 33 88 www.barao.edu.br

BARÃO DE MAUA
CENTRO UNIVERSITÁRIO

CURSO DE ESTÉTICA E COSMÉTICA

Clinica Supervisionada Em Terapia Capilar

6º Período
Turma: XI
27 de outubro de 2022

Wanderson Delfino da Silva

Disfunção: Alopecia androgenética (Calvície)

Queixa principal: Alopecia androgenética (Calvície)

Definição da disfunção: Também conhecida como calvície padrão, a alopecia androgenética é a queda de cabelos progressiva, padronizada e determinada geneticamente que ocorre no couro cabeludo de homens e mulheres. Os homens apresentam-se com afinamento do cabelo nos áreas temporais que avança para a área da coroa (vértice) conforme a alopecia oval.

Referência: <https://bestpractice.bmj.com/topics/pt-br/225>

UNIDADE CENTRAL: Rua Nelson de Azevedo, 200 - Jd. Piraípolis - Barão de Mauá/SP
UNIDADE ITAIPAVA: Rua Nelson de Azevedo, 200 - Jd. Piraípolis - Barão de Mauá/SP
UNIDADE ITAPETINA: Rua Nelson de Azevedo, 200 - Jd. Piraípolis - Barão de Mauá/SP
UNIDADE INTERDEPENDÊNCIA: Rua José Carlos de Oliveira, 60 - Jd. Califórnia - Barão de Mauá/SP
UNIDADE CAPILAR: Rua Nelson de Azevedo, 200 - Jd. Piraípolis - Barão de Mauá/SP
0800 18 33 88 www.barao.edu.br

BARÃO DE MAUA
CENTRO UNIVERSITÁRIO

CURSO DE ESTÉTICA E COSMÉTICA

Hair Solution Shampoo Fito Ativo - Fortificante

•Modo de uso: Aplicar sobre a raiz dos cabelos, massageando suavemente com as pontas dos dedos para ativar a microcirculação. Deixe agir e enxague.

•Frequência: Para um cuidado intensivo, utilize diariamente.

Hair Solution Loção Fortificante Fito Ativa - Auxiliar Antiqueda

•Modo de uso: Aplique sobre o couro cabeludo e massageie delicadamente e não enxágue.

•Frequência: aplicar duas vezes ao dia, pela manhã e à noite.

UNIDADE CENTRAL: Rua Nelson de Azevedo, 200 - Jd. Piraípolis - Barão de Mauá/SP
UNIDADE ITAIPAVA: Rua Nelson de Azevedo, 200 - Jd. Piraípolis - Barão de Mauá/SP
UNIDADE ITAPETINA: Rua Nelson de Azevedo, 200 - Jd. Piraípolis - Barão de Mauá/SP
UNIDADE INTERDEPENDÊNCIA: Rua José Carlos de Oliveira, 60 - Jd. Califórnia - Barão de Mauá/SP
UNIDADE CAPILAR: Rua Nelson de Azevedo, 200 - Jd. Piraípolis - Barão de Mauá/SP
0800 18 33 88 www.barao.edu.br

GRATIDÃO!!!



UNIDADE CENTRAL

Rua Ramos de Azevedo, 423
Jd. Paulista - Ribeirão Preto/SP

UNIDADE ITARARÉ

Rua Itararé, 94 - Jd. Paulista
Ribeirão Preto/SP

UNIDADE ITAIAIA

Av. Itatiaia, 1.176 - Jd. Sumaré
Ribeirão Preto/SP

UNIDADE INDEPENDÊNCIA

Rua José Curvelo da Silveira Jr., 110
Jd. Califórnia - Ribeirão Preto/SP

UNIDADE CAMILO

Rua Camilo de Mattos, 2211
Jd. Paulista - Ribeirão Preto/SP

0800 18 35 66

www.baraodemaua.br