

CIÊNCIAS FORENSES (BIOMEDICINA)

BIOLOGIA FORENSE (BIOLOGIA)

CENA DE CRIME COMO EXPERIÊNCIA DE APRENDIZAGEM.

Prof. Me. Antonio José Ipólito

CIÊNCIAS FORENSES NA BIOMEDICINA EM 2017

BIOLOGIA FORENSE NA BIOLOGIA EM 2024



Ciências Forenses Biologia Forense

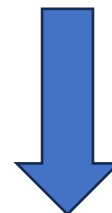

Perícia Criminal (Criminalística)



POR QUE AS CIÊNCIAS FORENSES E A BIOLOGIA FORENSE SE TORNARAM DISCIPLINAS ATRATIVAS?



OS CULPADOS...



O QUE UM PERITO CRIMINAL PRECISA CONHECER?

FÍSICA

QUÍMICA E TOXICOLGIA FORENSE

BIOQUÍMICA

ANATOMIA

EMBRIOLOGIA

MEIO AMBIENTE

ENGENHARIA

CONTABILIDADE

METODOLOGIA CIENTÍFICA

PORTUGUÊS (REDAÇÃO)

MATEMÁTICA EM GERAL

NOÇÕES BÁSICAS DE DIREITO



OBJETIVOS ESPECÍFICOS DA DISCIPLINA

- Estimular o raciocínio científico e crítico nas análises de vestígios, na interpretação de resultados dos exames laboratoriais ou de cenas de crime
- Incentivar atualização de conhecimentos e adaptação às novas tecnologias a serviço da justiça.
- Integrar equipes multidisciplinares para atuar de modo eficiente como Direito, Medicina Legal, Criminologia.
- Ampliar o campo de atuação profissional promovendo inserção mais abrangente no mercado de trabalho.

CONTEUDO GERAL DAS AULAS:

DEFINIÇÕES DE CRIMINALÍSTICA, CENAS DE CRIME, CADEIA DE CUSTÓDIA,.

CRIMES CONTRA A PESSOA

CRIMES CONTRA O PATRIMÔNIO

ANÁLISES DE ACIDENTES DE TRÂNSITO COM VÍTIMA

IDENTIFICAÇÃO: DIGITAIS E D.N.A.

DOCUMENTOSCOPIA E GRAFOTECNIA

HEMATOLOGIA FORENSE

ENTOMOLOGIA FORENSE

CRIMES CONTRA O MEIO AMBIENTE

ANÁLISE DE CENA DE CRIME SIMULADA

REDAÇÃO DE LAUDO PERICIAL



EX.: EXPERIÊNCIA DE APRENDIZAGEM DE HEMATOLOGIA FORENSE.



ENTRADA E SAÍDA DE PROJÉTIL: POSIÇÕES
INICIAL E FINAL DO CORPO EXAMINANDO
OS VESTÍGIOS DE SANGUE NA VÍTIMA.

ANÁLISE DE CENA DE CRIME SIMULADA: EXPERIÊNCIA DE APRENDIZAGEM PRÁTICA.

CONTEXTO (HISTÓRIA): no momento da chegada à cena.

APRESENTAÇÃO DA CENA AOS ALUNOS

PRAZO PARA ANÁLISE DA CENA E COLETA DOS VESTÍGIOS

ANÁLISE DOS VESTÍGIOS E COMPARAÇÃO DAS DIGITAIS

DEFINIÇÃO DO AUTOR DO CRIME

DINÂMICA DO CRIME

CONCLUSÃO E EMISSÃO DO LAUDO PERICIAL



A CENA É APRESENTADA AOS ALUNOS



ALUNOS, CUIDADOSAMENTE, BUSCAM EVIDÊNCIAS E ANALISAM O CORPO DA VÍTIMA...



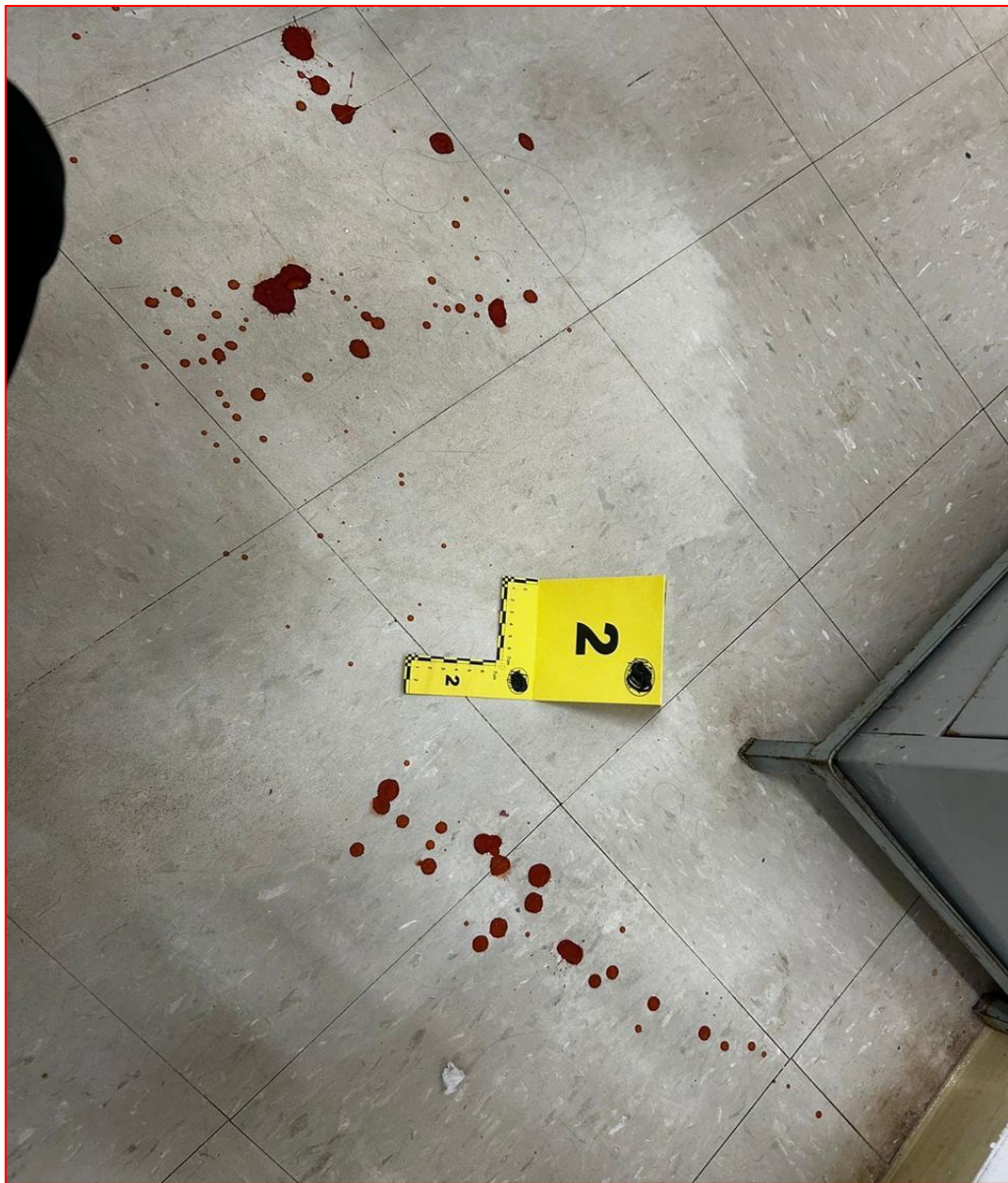



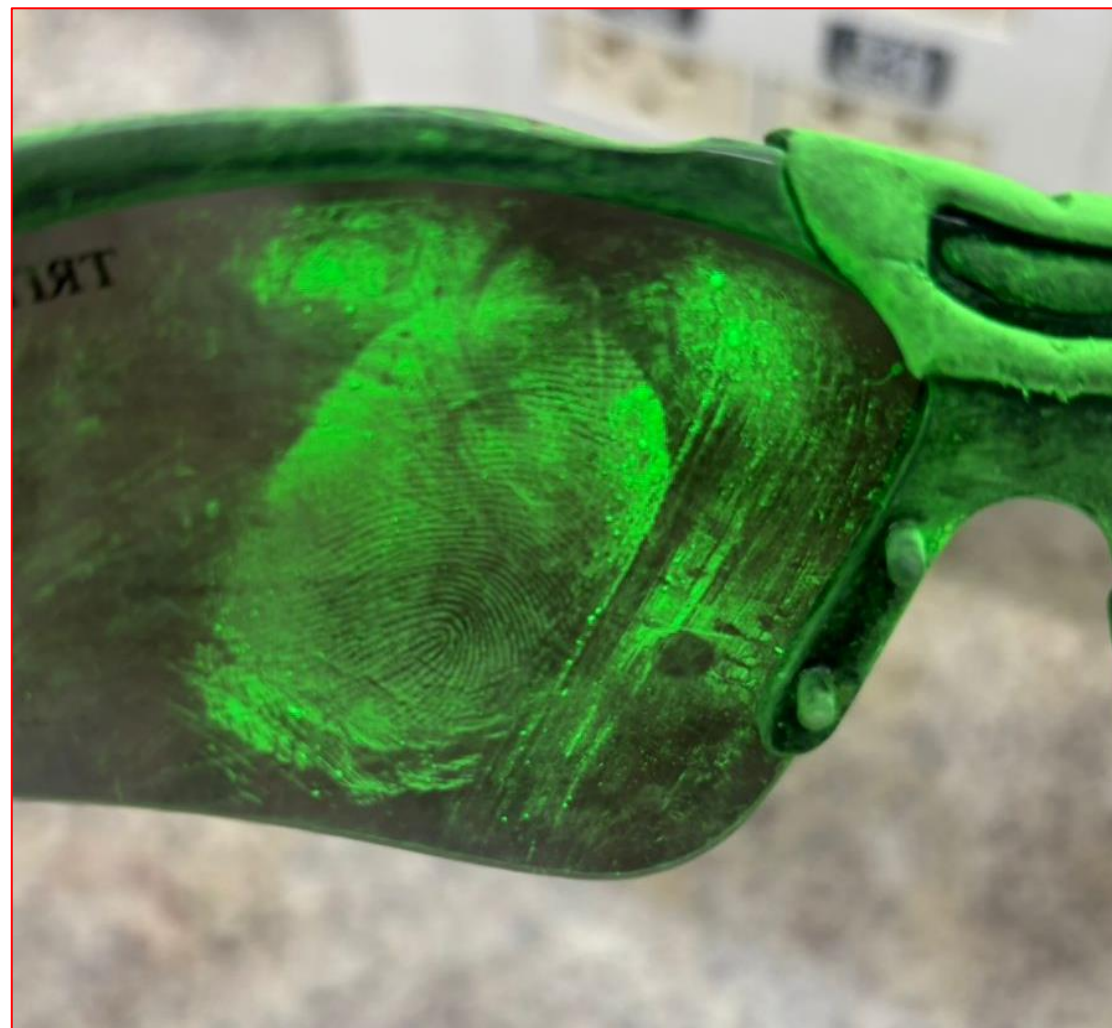

DIGITAIS APRESENTADAS PARA COMPARAÇÃO E DEFINIÇÃO DO AUTOR / INDICIADO.

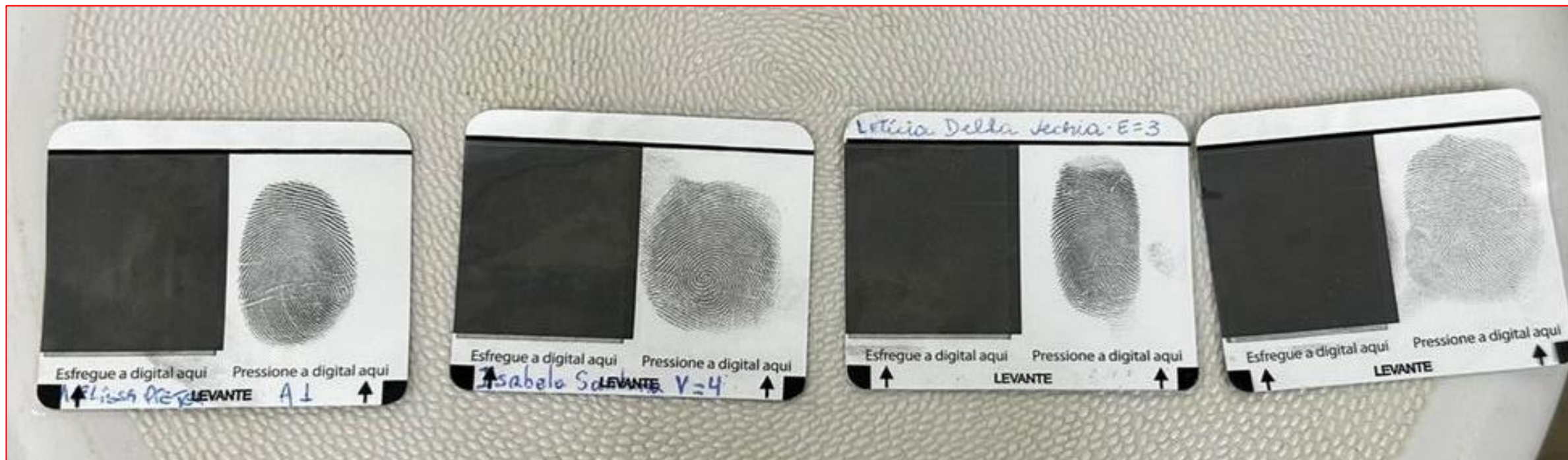



AO FINAL, CONFECÇÃO DE UM LAUDO PERICIAL COM ANÁLISE DA CENA, DINÂMICA DOS FATOS E CONCLUSÃO SOBRE O AUTOR DO CRIME.



AVALIAÇÃO FINAL DA EXPERIÊNCIA EM CENA DE CRIME.

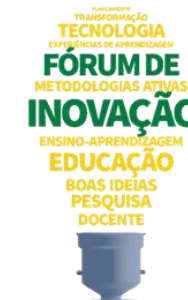

A aplicação desta metodologia prática em Ciências Forenses (Biomedicina) e Biologia Forense (Biologia) estimulou:

1. Vivências reais;
2. Colaboração em grupo;
3. Melhor compreensão do conteúdo e consequente melhora nas avaliações;
4. Demonstrou aos alunos como solucionar crimes com aplicação da ciência;
5. Contribuição para o fortalecimento da justiça e da cidadania;
6. Visão ampliada do campo de trabalho.

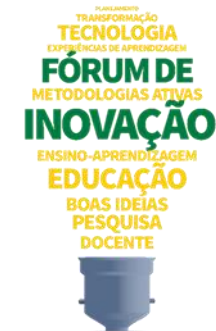
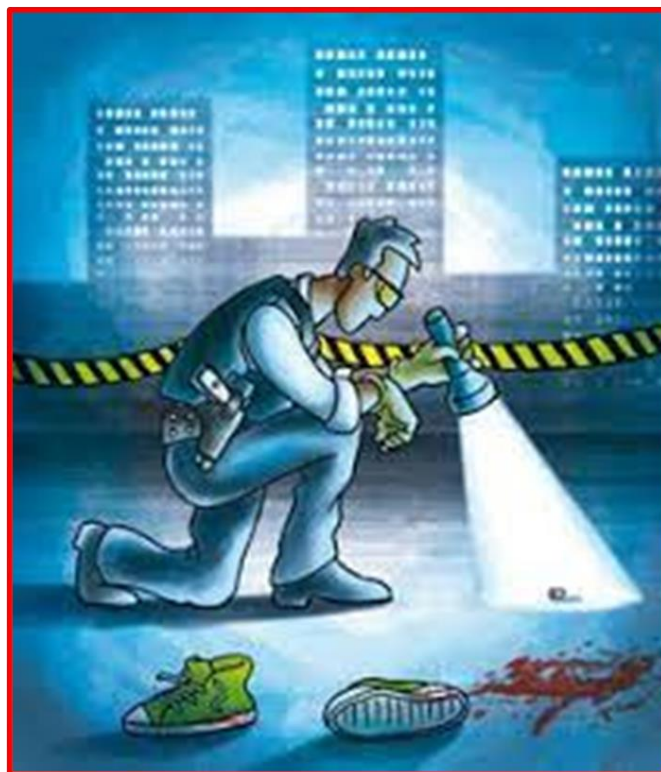

OBRIGADO!!



UNIDADE CENTRAL
Rua Ramos de Azevedo, 423
Jd. Paulista - Ribeirão Preto/SP

UNIDADE ITARARÉ
Rua Itararé, 94 - Jd. Paulista
Ribeirão Preto/SP

UNIDADE ITATIAIA
Av. Itatiaia, 1.176 - Jd. Sumaré
Ribeirão Preto/SP

UNIDADE INDEPENDÊNCIA
Rua José Curvelo da Silveira Jr., 110
Jd. Califórnia - Ribeirão Preto/SP

UNIDADE CAMILO
Rua Camilo de Mattos, 2211
Jd. Paulista - Ribeirão Preto/SP

0800 18 35 66

www.baraodemaui.br